

# UNITÉ À ENGRENAGE CONIQUE ICR-5

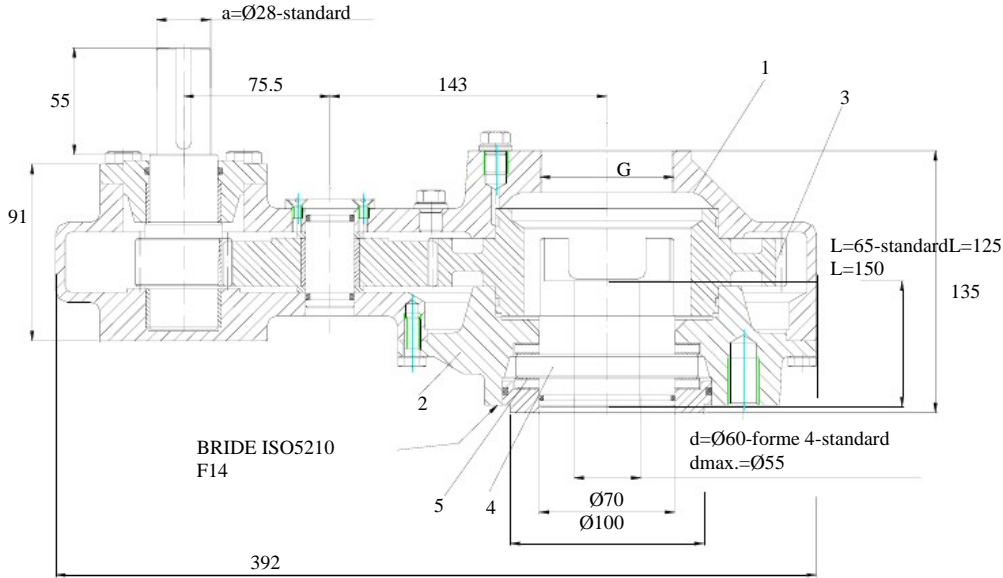

Fiche no.	772b
Date	01.09.2006



## MATÉRIAUX

- |                                     |               |
|-------------------------------------|---------------|
| 1. Carcasse d'engrenage hélicoïdal: | Fc 250/GG25   |
| 2. Intermédiaire:                   | Fc 250/GG25   |
| 3. Engrenage hélicoïdal:            | OLC 45 / C 45 |
| 4. Écrou d'entraînement:            | CuAl10Fe3T    |
| 5. Coussinet:                       | ANK7095       |

## CARACTÉRISTIQUES TECHNIQUES

- Rapport d'engrenage conique: 4
- Moment de torsion de sortie : 500 N m
- Charge axiale: 120kN

## CODE DE COMMANDE :

**ICR-5** x **4** - **F14** - **28** - **2 3/8"** - **1** / **50** - **65**

Type  
Rapport

Sortie de bride de couplage ISO5210

a-Diamètre de l'arbre d'entrée-clé conf. à DIN 6885

d- Dimension de la forme de couplage

d- Code de la forme de **couplage-conf. à NCI 30**

G-Filetage de tuyau

*Volant de Manœuvre – max. A350*

*Protection:A70(2 3/8")*

*Doit être commandé séparément!*

L= Largeur de l'écrou

# UNITÉ À ENGRENAGE CONIQUE ICR-10

Fiche no.	773b
Date	29.05.2006

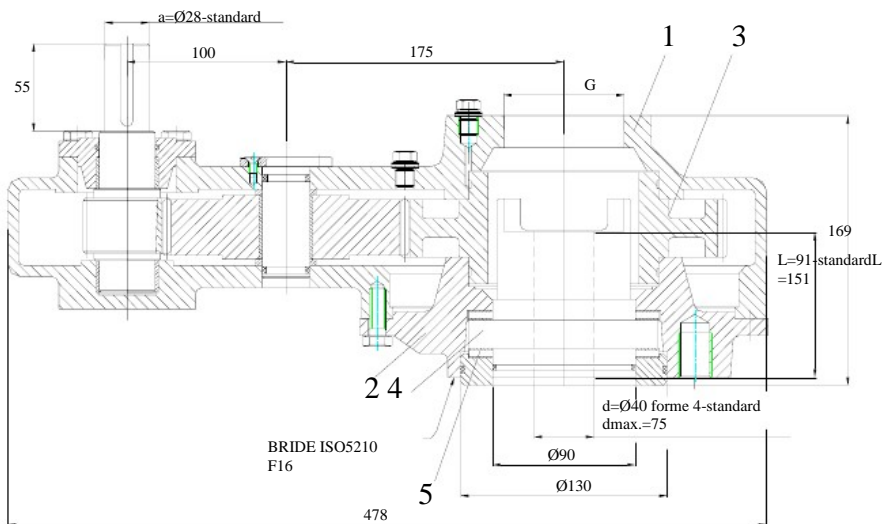

## MATÉRIAUX

1. Carcasse d'engrenage hélicoïdal..... Fc 250/GG25
2. Intermédiaire..... Fc 250/GG25
3. Engrenage hélicoïdal..... O LC 45 / C 45
4. Douille d'entraînement..... Al10Fe3T/G-SnBz10
5. Coussinets..... ANK 90120

## CARACTÉRISTIQUES TECHNIQUES

- Rapport d'engrenage conique: 4
- Moment de torsion de sortie: 1000 Nm

## CODE DE COMMANDE :

**ICR-10** x **4** - **F16** - **28** - **3"** - **1** / **90** - **91**

Type  
Rapport

Sortie de bride de couplage ISO5210

a-Diamètre de l'arbre d'entrée-clé conf. à DIN 6885

L= Largeur de l'écrou

d- Dimension de la forme de couplage

d- Code de la forme de couplage-conf. à NCI 30

G-Filetage de tuyau

*Volant de Manœuvre – max.A400  
Protection:A88,9(3")  
Doit être commandé séparément!*

# UNITÉ À ENGRENAGE CONIQUE ICR-20

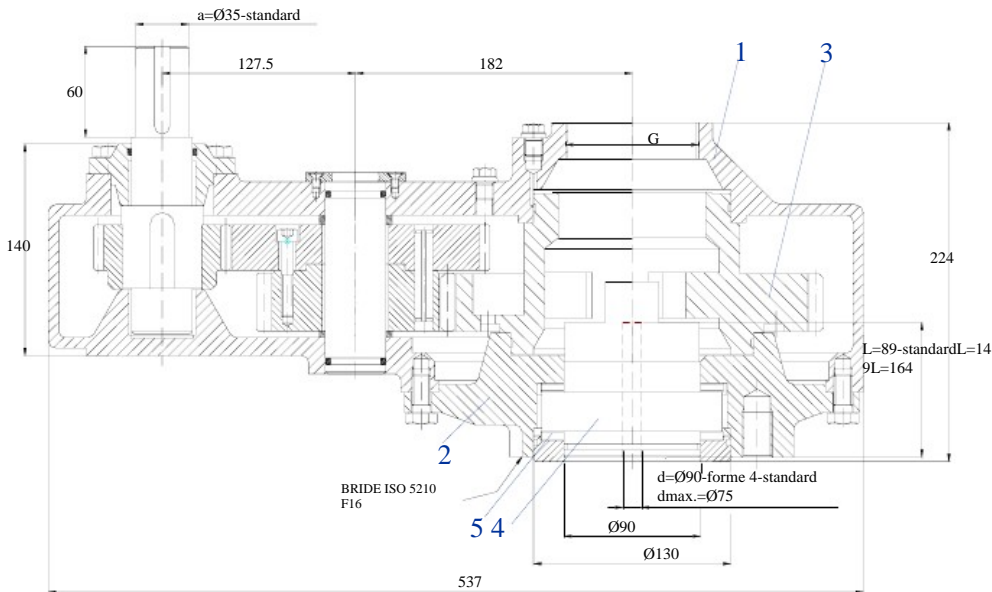

Fiche no.774b  
Date 01.09.2006

## MATÉRIAUX

1. Carcasse d'engrenage hélicoïdal:	F c 250/GG25
2. Intermédiaire:	F c 250/GG25
3. Engrenage hélicoïdal:	OLC 45 / C 45
4. Écrou d'entraînement:	CuAl10Fe3T
5. Coussinet:	ANK60120

## CARACTÉRISTIQUES TECHNIQUES

- Rapport d'engrenage conique: 4,2;6;10
- Moment de torsion de sortie: 2000 N m
- Charge axiale: 320kN

## CODE DE COMMANDE :

<b>ICR-20</b>	<b>6</b>	-	<b>F16</b>	-	<b>35</b>	-	<b>3"</b>	-	<b>1</b>	/	<b>50</b>	-	<b>89</b>
Type													
Rapport													
Sortie de bride de couplage ISO5210													
a-Diamètre de l'arbre d'entrée-clé conf. à DIN 6885													
L= Largeur de l'écrou													
d- Dimension de la forme de couplage													
d- Code de la forme de couplage-conf. à NCI 30													
G-Filetage de tuyau													

*Volant de Manœuvre – A400;max.A500*  
*Protection:A88,9(3")*  
*Doit être commandé séparément!*

## UNITÉ À ENGRENAGE CONIQUE ICR-50

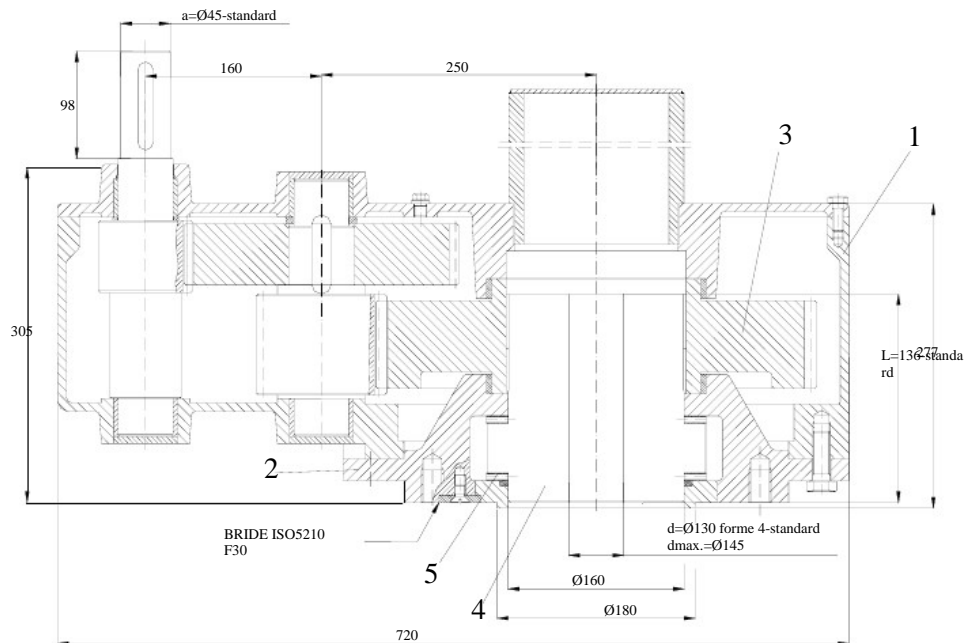

Fiche no.	776b
Date	01.09.2006

### MATÉRIAUX

1. Carcasse d'engrenage hélicoïdal:	OL 37/St 37
2. Intermédiaire:	F c 250/GG25
3. Engrenage hélicoïdal:	OLC 45 / C 45
4. Écrou d'entraînement:	CuAl10Fe3T
5. Coussinet:	AXK160200

### CARACTÉRISTIQUES TECHNIQUES

- Rapport d'engrenage conique: 12
- Moment de torsion de sortie: 5000 Nm
- Charge axiale: 570 kN

### CODE DE COMMANDE :

<b>ICR-50</b>	x	12	-	F30	-	45	-	5 1/2"	-	1 /	130	-	136
Type													
Rapport													
Sortie de bride de couplage ISO5210													
d- Diamètre de l'arbre d'entrée-clé conf. à DIN 6885													
L= Largeur de l'écrou													
d- Dimension de la forme de couplage													
d- Code de la forme de couplage-conf. à NCI 30													
G- Filetage de tuyau													

*Volant de Manœuvre – max.A600  
Protection-A150(5 1/2")  
Doit être commandé séparément!*